

Jaarcontractvoorwaarden

1. Uitgangspunten

- 1.1. Voor alle door, of via, ons verrichte werkzaamheden zijn onze algemene leveringsvoorwaarden, jaarcontractprijzen en jaarcontractvoorwaarden van toepassing. Prijzen zijn op aanvraag in alle gevallen waarin wij niet kunnen werken binnen de hierna onder punt 2. en 3. vermelde afmetingen.
- 1.2. Wij werken uitsluitend op aanwijzing van de opdrachtgever en zijn uit dien hoofde niet aansprakelijk, in welke vorm dan ook, voor schade als gevolg van zagen.
- 1.3. Een ongelijkheid, afhelling of niet schone ondergrond kan er voor zorgen dat er toch afwijkingen ontstaan tussen de afgetekende lijn en de gezaagde lijn.
- 1.4. Onze werkzaamheden kunnen zonder onderbrekingen en in normale werktijden worden uitgevoerd.
- 1.5. In verband met bevriezing van het koelwater kunnen wij bij vorst niet zagen. De gemaakte afspraak zal vervallen indien onze planning het niet toelaat om overige reeds bestaande afspraken te verschuiven.
- 1.6. Wij zijn volledig zelfvoorzienend en zorgen zelf voor watervoorzieningen op het werkadres.
- 1.7. Alle genoemde bedragen zijn exclusief B.T.W.

2. Benodigde werkruimte en afmetingen 120pk ZAAGMACHINES

- 2.1. De zaagmachines hebben ieder een breedte van 1,35 meter, een hoogte van 2,10 meter en een gewicht van 2.500kg (verdeeld over 3 wielen).
- 2.2. In de lengterichting van de zaagsnede is een **verharde werkvloer** nodig van **minimaal 2,6 meter**. Eventuele **obstakels** aan het einde van de zaagsnede mogen dan **maximaal 10cm** hoog zijn.
- 2.3. Indien er **obstakels** aan het uiteinde van de zaagsnede zijn, en deze **hoger zijn dan 10cm**, dient de **verharde werkvloer** **minimaal 4,6 meter** lang te zijn.
- 2.4. Bij voorkeur; aan **weerszijden**, evenwijdig aan de zaagsnede **1,5m² ruimte** om te kunnen manoeuvreren. Als er al **aan 1 kant** van de zaagsnede is **uitgebroken** moet het zaagblad omgebouwd worden naar de andere kant van de machine. Dit brengt de nodige **tijd én kosten** met zich mee.
- 2.5. Het is mogelijk tot op **12cm evenwijdig** aan een obstakel te zagen.

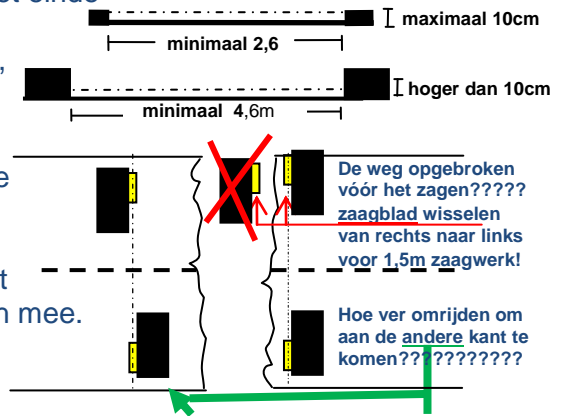

3. Benodigde werkruimte en afmetingen 460pk ZAAGTRUCK

- 3.1. De ZAAGTRUCK is 8m lang, 2.65m breed, 3.55m hoog en heeft een gewicht van ±19.000kg.
- 3.2. Werkruimte
 - ⊙ rijrichting ← →
 - ⊙ zaagbladen **rechts** naast de auto
 - ⊙ benodigde werkruimte naast de zaagsnede **2,75m**

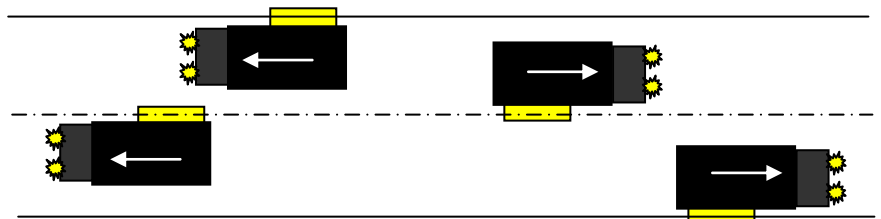

- 3.3. Het is mogelijk tot op **12cm** evenwijdig aan een obstakel te zagen.

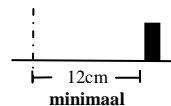

4. Verplichtingen van de opdrachtgever

- 4.1. Voldoende werkruimte, wegafzettingen en overige veiligheidsvoorzieningen worden geregeld door de opdrachtgever **vóórdát** onze medewerker is gearriveerd op het werkadres. Hierbij dienen de VCA normen en de Arbo-wet te worden nageleefd.
- 4.2. Een juiste en duidelijke maatvoering op een vlakke schone ondergrond die vrij is van obstakels, afgetekend met koord en spuitbus, wordt verzorgd door de opdrachtgever **vóórdát** onze medewerker is gearriveerd op het werkadres. **Behalve het begin en eindpunt van de zaagsnede, dient ook de tussenliggende zaaglijn te worden afgetekend. Minimaal 4 stippen per meter.**
- 4.3. **Vóór** het zagen geeft de opdrachtgever de diepte aan. Indien achteraf blijkt dat er dieper gezaagd moet worden, dan wordt de volledige zaagdiepte opnieuw berekend.